Naturreservatet

Lärjeåns dalgång

Göteborgs Stad

Allt om förslaget finns tillgängligt på vår webbplats:

www.goteborg.se/planochbyggprojekt

Handlingarna finns också att läsa på:
- Stadsbyggnadskontoret, Köpmansgatan 20
- Angereds bibliotek, Angereds Torg 13
- Bergsjöns bibliotek, Rymdtorget 8

Stadsbyggnadskontoret för frågor om reservatsbildningen:
Emma Svensson 031-368 19 37 (semester fr.o.m. 11 juli t.o.m. 14 augusti)

Park- och naturförvaltningen för frågor om skötsel:
Helena Engvall 031- 365 57 99

Fastighetskontoret för frågor om fastighetsrätt:
Fredrik Wedje 031-368 13 21

Vad är ett samråd?

Samrådet är ett skede där du som medborgare kan tycka till om förslaget. I första hand är det myndigheter och de som har rättigheter i området som kan tycka till om förslaget, men vi mottar gärna även allmänhetens synpunkter. Inkomna synpunkter bearbetas och tas med i ett slutgiltigt förslag som byggnadsnämnden ska ta ställning till. Naturreservatet bildas med stöd av miljöbalken.

Har du synpunkter?

Skriv till Byggnadsnämnden, Box 2554, 403 17 Gbg, E-post: sbk@sbk.goteborg.se eller på goteborg.se/planochbyggprojekt

Ange diarienummer 1935/88
Senast 30 september 2019

Samråd 17 juni - 30 september 2019

Planens innehåll

- Förslaget syftar till att omvandla Lärjeåns dalgång till naturreservat. Det föreslagna området är 1600 hektar stort.
- Naturreservatets syfte är att främst skydda naturvärden, friluftsvärden och kulturhistoriska värden. Prioriterade värden är bland annat områdets värdefulla reproduktionsområde för lax, öring och flodpärlmussla samt de artrika ädellövskogarna och betesmarkerna.
- Genom naturreservatets skötselplan säkerställs såväl satsning på friluftsliv som bevarande och utveckling av områdets olika naturmiljöer.
- I Göteborgs Stads översiktsplan anges att reservatsområdet har särskilt stora värden för friluftsliv, naturvård, landskapsbild och kulturlandskap

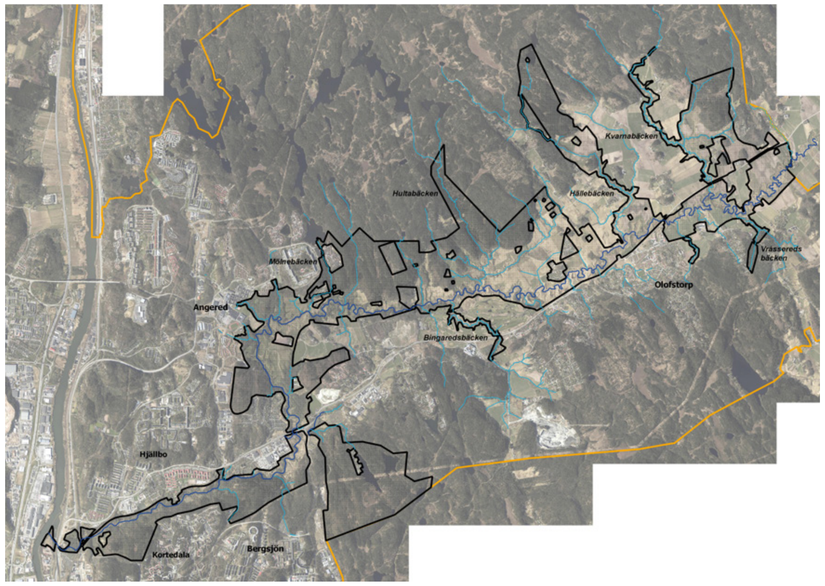

Öppet Hus

Välkommen på öppet hus tisdagen den 18 juni kl 16-19 och onsdagen den 4 september kl 16-19 på stadsbyggnadskontoret, Köpmansgatan 20 på plan 1.

Foto: Evelina Eriksson stadsbyggnadskontoret

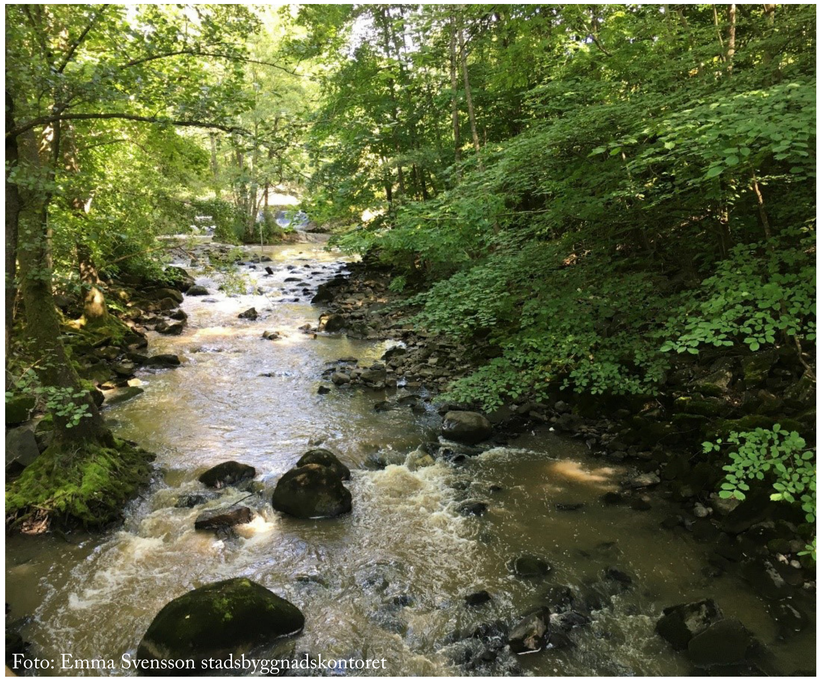
Foto: Emma Svensson stadsbyggnadskontoret